

La prueba del Antígeno Específico de la Próstata Certum es la herramienta más valiosa disponible para el diagnóstico de cáncer de próstata temprano. Muchos estudios han confirmado que la presencia de PSA es el indicador tumoral más útil y significativo conocido para el cáncer de próstata y la infección de la próstata de la Hiperplasia Prostática Benigna (HPB).

BENEFICIOS

- ✓ Prueba eficiente, rápida, económica y fácil de utilizar.
- ✓ Alta sensibilidad y especificidad.
- ✓ No requiere equipo de laboratorio adicional.
- ✓ Cuenta con aprobación de SSA.
- ✓ No requiere refrigeración.



Modo de Empleo

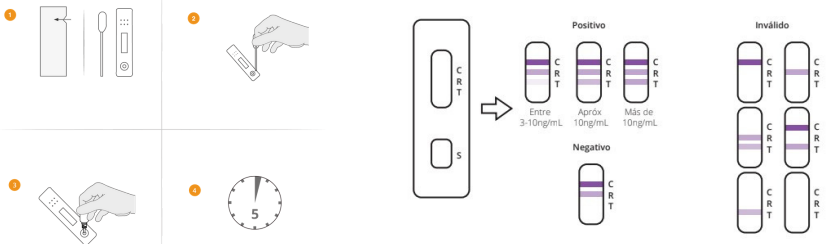

1 – Permita que el sobre alcance temperatura ambiente antes de abrirlo.

2 – Para las muestras de Sangre por Venopunción, Suero o Plasma: 1 gota de suero o plasma (aproximadamente 40 µ L) ó 2 gotas de

sangre por venopunción (aproximadamente 80 µ L) al pozo de muestra(S) del dispositivo de prueba.

Para muestra de Punción en el dedo :Llene el tubo capilar y transfiera aproximadamente 80 µ L de la muestra sangre del dedo al área de la muestra del dispositivo (S).

3 – Añada 1 gota del buffer en el pocillo de muestra.

4 – Espere que aparezcan las líneas teñidas. Lea lo resultados a los 5 minutos. No interprete los resultados después de 10 minutos.